

Потажный план квартиры № 48
(выкопировка из поэтажного плана дома) литеры Д

расположенного по адресу: Московская область, г. Можайск, ул. Академика Павлова, д. 11

М 1:200

ЭТАЖ 3

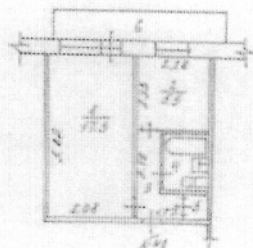

Уменьшение общей площади с 32,7 кв.м. до 31,3 кв.м. связано с изменениями действующего законодательства и указаниями МЭРТ РФ от 03.05.2005 г. № Д08-1139

Экспликация

Площадь всех частей здания : комнат и пом-ний вспомог. наз-ния:	<u>32,7</u> кв.м
в том числе: 1) лоджий, балконов	<u>1,4</u> кв.м
2) Общая площадь жилого пом-ния	<u>31,3</u> кв.м
из ней жилая	<u>17,3</u> кв.м
подсобная	<u>14,0</u> кв.м

Можайский филиал ГУП МО "МОБТИ"

Изготовлено 13.05.2008
По состоянию на 14.04.2008
Изготовил Михайлов А.А.
Проверил Галанин И.В.

II. Экспликация площади квартиры

Лп те ра	Эт аж	№ по инв- ну	Назначение частей помещений	Формула подсчета площади помещений	Площадь всех частей здания	в том числе			Вы со та	Самостоятельное использование помещения
						Общая площадь жилого пом-ния	из нее			
1	2	3	4	4	5	6	7	8	9	10
4	3	1	жилье	5.62×3.08	17,3	17,3	17,3			4,60
4	3	2	кухня	2.33×2.28	5,3	5,3		5,3		
4	3	3	коридор	$(3.19 \times 1.77) - (2.05 \times 0.91)$	3,7	3,7		3,7		
4	3	4	ванная	1.60×1.92	3,1	3,1		3,1		
4	3	3	шарф	1.65×1.33	1,9	1,9		1,9		
4	3	6	балкон	5.80×0.80	1,4				4,6 К-0,30	
Итого:					32,7	31,3	17,3	14,0	1,4	



Примечание:

Кроме того:

Итого:										

Улица Ал. Тавлова
 дом 11 корп. _____ кв. 48
 Телефон _____
 Жилая площадь 17,1, общ. 32,7 кв. метров
 Соб-к
 Наниматель Ильичев М. В
 (фамилия, инициалы)

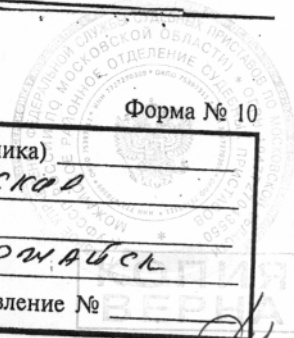

Область (край, республика) Московская
 район _____
 город (селение) МОШАЙСК
 ЖЭК, ЖСК, домоуправление № _____

ПОКВАРТИРНАЯ КАРТОЧКА

№№ п.п.	Отношение к нанимателю	Фамилия, имя, отчество	День, месяц и год рождения	Дата прописки и на какой срок	Дата выписки
1.	мещ	Ильичева Ольга Викторовна	1977	06.05.2013	11.11.14
2.	дочь	Тиченко Викторие Сергеевна	1999	06.05.2013	по почте
3.	дочь	Ильичева Анастасия Михайловна	2010	06.05.2013	11.11.14
					по почте

ПО ЗАПРОСУ. КОПИЯ ВЕРНА
 Начальник отдела МБУ МФЦ
 Евстафьева А.Н. Подпись
 17.11.2020

